

Voss Kommune

Postboks 145
5701 Voss

Kokstad, 7. Desember 2011
Vår ref.:2152/1f
Deres ref.:

FORELEGGING AV TILTAK.

Tiltaket utføres innen rammen av gjeldene områdekonsesjon, og foreleggningen sendes i henhold til vilkårene i konsesjonen. Vi gjør oppmerksom på at våre tiltak kan omfatte arbeid som krever dispensasjon / endring i forhold til de kommunale arealplaner.

Fra konsesjonær (navn)

VOSS ENERGI AS

Postadresse

Pb. 205, 5702 VOSS

Anleggenes beliggenhet (kommune)

VOSS KOMMUNE

BESKRIVELSE AV ANLEGGET

22 kV linjen Hodnaberg - Narheim - Nestås er bygget i 1952 og nærmer seg sin tekniske levealder, og for å sikre allmenn forsyning i området vil Voss Energi AS foreta en ombygging/ fornying av linjen. Strekningen Hodnaberg til Narheim ble ombygget i år (2011). Voss Energi AS ønsker å bygge om seksjon Narheim – Nestås i 2012.

22 kV kraftledning er tenkt ombygget i eksisterende linjetrase med BLX-liner og kreosotimpregnerte trestolper.

Anleggsarbeidene er planlagt utført i 2012

Denne foreleggningen av tiltak gjelder følgende anlegg:

LUFTLEDNING

| Fra | Stolperække - km | Nom.spennning - kV | Driftspenning - kV | Type og tverrsnitt - mm ² |
|---------|-------------------|--------------------|--------------------|--------------------------------------|
| Narheim | 2.7 km | 22 kV | 22 kV | BLX 157 |
| Til | Byggeforbudsbelte | Hogstgate - m | Mastebilde. | Aktes satt i drift - dato |
| Nestås | 9 m | 7 m | vedlegg 1 | 2012 |

FORHOLD TIL EKSISTERENDE AREALPLANER

All ombygging som omfattes av denne foreleggning er ombygging av eksisterende anlegg. Linjen er planlagt bygget om i eksisterende trase.

Voss kommune må kontrollere om noen av de planlagte anlegg kommer i konflikt med arealdelen av kommuneplanen og om de finnes regulerings eller bebyggelse plan for områdene.

SYSTEMMESSIG BEGRUNNELSE

Linjen må fornyes da den har nådd sin tekniske levealder og må ombygges for å sikre allmenn forsyning i området. De nye linetverrsnittene er planlagt som samfunnsmessig økonomisk tverrsnitt ut fra kapitaliserte energitap og investeringskostnader.

ALTERNATIV.

Det er ingen tenkelige alternativer som kan erstatte selve systemløsningen. Grunnforhold og topografi tilsier at linjene må bygges med luftledning.

GRUNNEIERINTERESSER

Voss Energi AS har tinglyste rettigheter for linjetraseen.

Eksisterende linje har i dag 15 m byggeforbudsbelte og et skogryddingsbelte på 9m. Ved ombygging til BLX-linjer vil Voss Energi AS redusere byggeforbudsbelte til 9m og skogryddingsbelte til 7m.

Voss Energi har kontaktet alle berørte grunneiere.

MILJØ OG AREALBRUK

22 kV-linje mellom Narheim og Nestås går hovedsakelig i utmark, men ved Skjeldal krysser ledningen over noe innmark.

Mastene blir forsøkt plassert til minst mulig ulempe for jordbruket.

Ved valg av BLX-linjer reduserer en rettighetsbelte fra 15m til 9m.

Innenfor rettighetsbeltet kan det ikke oppføres viktige bygninger. Mindre viktige bygninger kan under visse omstendigheter oppføres innenfor byggeforbudsbelte hvis Voss Energi AS finner det forskriftsmessige forhold i orden.

Innenfor et belte på 7 m må Voss Energi AS ha rett til å rydde skog i den utstrekning dette er nødvendig for å få forskriftsmessig / forsvarlig klaring til strømførende linjer.

Ved ombygging vil eksisterende linje bli revet.

Det blir ikke bygget anleggsveger som følge av tiltakene.

Vi har undersøkt i "Askeladden" og kan ikke finne kulturminner i linjetraseen. Ved plassering av master prøver vi å ta hensyn til synlige kulturminner som steingjerder, stier og lignende.

Vi finner ingen treff i "Naturbase" som vil berøre linjetraseen.

En søker å ta rimelige hensyn til miljø, estiske forhold.

FORESPURTE ETATER

| Navn | Adresse | Postnr. og sted |
|--|----------------|------------------------|
| Voss kommune | Postboks 145 | 5701 Voss |
| Fylkesmannen i Hordaland Miljøvernavdelinga | Postboks 7310 | 5020 Bergen |
| Hordaland Fylkeskommune, Kulturseksjonen. | Postboks 7900 | 5020 Bergen |

Har De kommentarer til våre planer, ber vi om tilbakemelding innen 3 uker, Jfr. rundskriv fra NVE av 17/11-92.

Arbeidet påtenkt/igangsatt dato: 2012.

Kokstad, den 07.12.11

Roger Jøsok

.....

Torbjørn Finne

VEDLEGG

1. Eiendomsinngrep og mastetyper.
2. Brev til grunneiere
3. Grunneierliste
4. Trasekart: B-16443 – B-16444
5. Oversiktskart: A-11231

VOSS ENERGI AS
SAK 2055
MASTEBILDER.



JØSOK PROSJEKT AS

BYGGEFORBUDSBELTE

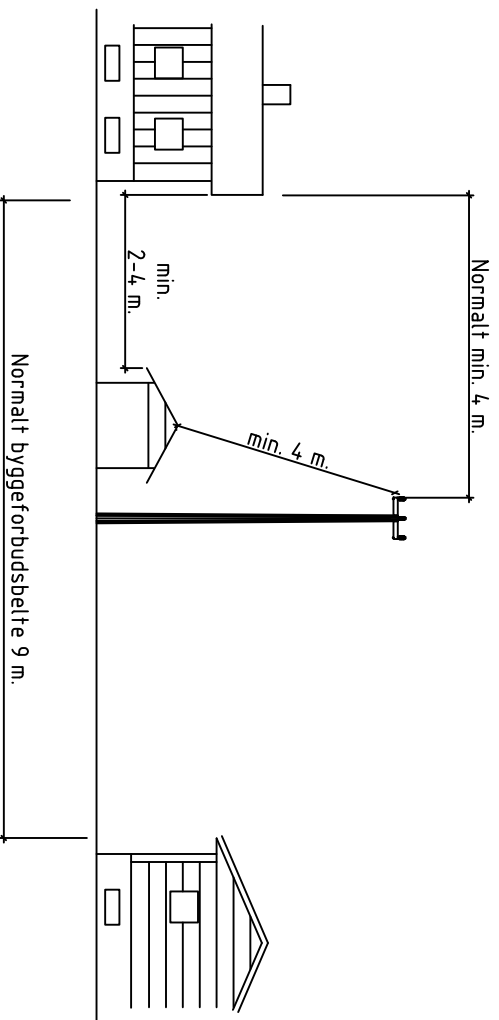

SKOGRYDDINGSBELTE

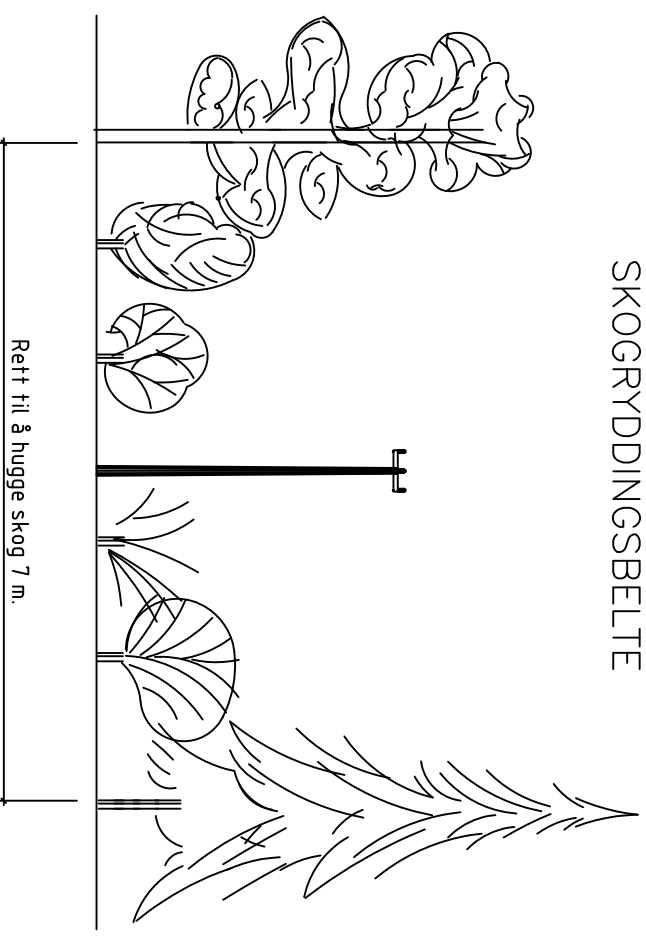

Kokstad, 07.12.2011
Vår ref, 2152/TF
Deres ref,

VEDR.: VOSS ENERGI AS
22 KV-LINJE HODNABERG – NARHEIM - NESTÅS
MELDING TIL GRUNNEIERE OG RETTIGHETSHAVERE

Vårt firma har fått i oppdrag av Voss Energi AS å utarbeide planer for ombygging/ fornying av 22 kV-linje fra Narheim – Nestås.

Vedr. linjetrase viser vi til brev fra Voss Energi, sendt alle berørte grunneiere oktober 2011. Oppmålingsarbeider er utført og peler merket med M + nr. viser plassering av nye master.

Det er i dag sendt melding om "Forelegging av tiltak" til Voss Kommune, samt sendt melding / orientering til andre berørte instanser.

Eventuelle merknader må **innen 3 uker** sendes til:
Voss Energi AS, Postboks 205, 5702 Voss.

Foreleggingen kan i sin helhet sees hos:
- Voss Energi AS sitt kontor.
- www.josok-prosjekt.no

Dersom det er spørsmål til prosjektet, ta kontakt med prosjektansvarlig i Voss Energi AS
Tor Ivar Døssland på tlf. 56 52 83 53.

Med hilsen

Roger Jøsok

Gjenpart sendes: Voss Energi AS, Postboks 205, 5702 Voss

Olav Ruud Nestås, Neståsvegen 42, 5700 VOSS
Magne Skjeldal, Dalavegen 559, 5700 VOSS
Björg Katrine Skjeldal, Dalavegen 555, 5700 VOSS
Solveig Walberg Bjørnstad, 3870 FYRES DAL
Hermann Skjeldal, Dalavegen 579, 5700 VOSS
Gro Narheim Øvsthus, Lundarvegen 19, 5700 VOSS
Björg Astrid Norheim, Postboks 155, 5701 VOSS

Voss Energi AS
Pb 205, 5702 Voss
T 56 52 83 00
F 56 52 83 20
firmapost@vossenergi.no
kundemottak@vossenergi.no
www.vossenergi.no

NO 984 665 776
B.giro 3480.11.27128

DYKKAR REF.

VÅR REF.

DATO

631/TID

05.10.2011

REHABILITERING AV HØGSPENTLINJE HODNABERG - NARHEIM - NESTÅS

Voss Energi AS skal i løpet av 2012 rehabilitera/fornya eksisterande 22 kV-linje mellom Narheim og Nestås i Voss kommune. Høgspenlinja vil i hovudsak verta fornya og ombygd i same trase som der linja går i dag.

Eksisterande høgspenlinje er frå 1952 og er bygd med tremaster og med tretraversar. Byggjeforbodsbelte på den gamle linja er 15m. Skogryddingsbelte er på 9m.

Den nye linja vil verta bygd med isolert linje av type BLX. At den er isolert tyder ikkje at den er berøringssikker, men kravet til avstand til bygningar vert mindre. Byggjeforbodsbelte med denne linetypen vert redusert til 9m og skogryddingsbelte til 7m. Dette er minsteavstanden som krevst for denne linetypen. I utsatte område vil **DSB** (Direktoratet for sikkerheit og beredskap) stilla krav om at skogryddingsbeltet vert utvida der det er stor fare for at tre vil falla over linja (sikringshogst).

Me vil med dette orientera om at det vil verta utført stikking og oppmålingsarbeid i løpet av oktober 2011. Voss Energi vil utføra dette arbeidet med heimel i "Lov om anbringelse av signaler og merker for målearbeider" av 9. juli Nr. 1 1923 og i den grad det er trådd i kraft av den nye Lov av 17.06 2005-2006 Nr. 101: Lov om eigedomsregistrering. Firmaet Jøsok Prosjekt vil forestå og utføra dette arbeidet.

Voss Energi AS syner til rettar i tinglyst fråsegn av 03.01.1952 og 23.07.1962 for rett til grunn for høgspenlinje over Dykkar eigedom.

I samband med oppmålingsarbeidet vil det ikkje verta gjort fysiske inngrep på Dykkar eigedom, anna enn at det vil verta sett ned pælar for nye master, Dersom det vert nødvendig å flytta mastepunkt eller setja opp nye punkt, vil me på førehand ta kontakt for å innhenta løyve til dette.

Me reknar med at sjølve arbeidet med byggjing vil verta gjort sommar/haust 2012. Det vil i samband med dette arbeidet vera nødvendig med ein del korte straumstansar. Varsel om straumstans vil verta annonsert i lokalavisa og i tillegg på e-post og sms for dei som er registrerte i kunderegisteret hjå Voss Energi.

Dersom det er spørsmål til dette arbeidet, venleg ta kontakt med underteikna på tlf.56 52 83 53 direkte.

Med helsing
VOSS ENERGI AS

Tor-Ivar Døssland
prosjektansvarleg

**VOSS ENERGI AS
22 KV-LINJE NARHEIM - NESTÅS.
GRUNNEIERLISTE**

sak.2152

Dat. 17.11.2011

| Gnr./Bnr. | Grunneier | Adresse | Postnr./sted. |
|------------------|---------------------------|----------------|----------------------|
| | Olav Ruud Nestås | Neståsvegen 42 | 5700 VOSS |
| | Magne Skjeldal | Dalavegen 559 | 5700 VOSS |
| | Björg Katrine Skjeldal | Dalavegen 555 | 5700 VOSS |
| | Solveig Walberg Bjørnstad | | 3870 FYRES DAL |
| | Hermann Skjeldal | Dalavegen 579 | 5700 VOSS |
| | Gro Narheim Øvsthus | Lundarvegen 19 | 5700 VOSS |
| | Björg Astrid Norheim | Postboks 155 | 5700 VOSS |



| | | | | |
|-----------------------------|-------------------|---------------|---------|---------|
| Tegn.nr.: B-16443 | Dato: 04.11.11 | Sign.: TF | Kontr.: | Godkj.: |
| Målestokk: 1:5000 | Rev.dato: - | Rev.nr.: - | Sign.: | Godkj.: |
| | Rev.dato: - | Rev.nr.: - | Sign.: | Godkj.: |
| Beskr.: | | | | |

| SYMBOL | TEGNFORKLARING |
|--------|--|
| | 22 kV-ledning ombygges i eksisterende trase. |
| | 22 kV-ledning rives |
| | Eksisterende linjer |
| | Ny 22 kV- jordkabel |
| | Trafo Ny/ rives/ beholdes |
| | |
| | |

VOSS ENERGI AS
22 kV-linje Narheim - Nestås
Trasékart bl. 1.

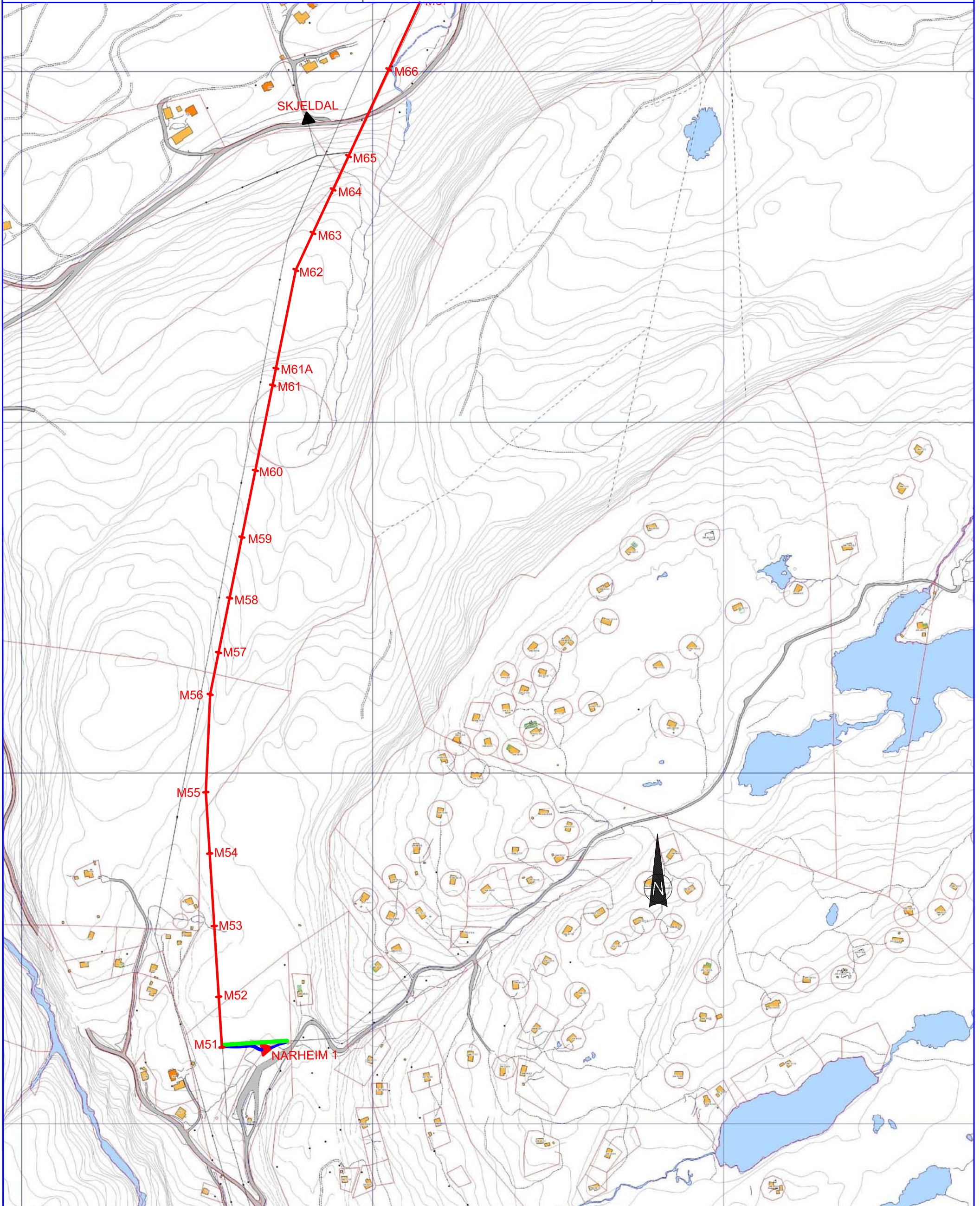



| | | | | |
|-----------------------------|-------------------|---------------|---------|---------|
| Tegn.nr.: B-16444 | Dato: 04.11.11 | Sign.: TF | Kontr.: | Godkj.: |
| Målestokk: 1:5000 | Rev.dato: - | Rev.nr.: - | Sign.: | Godkj.: |
| | Rev.dato: - | Rev.nr.: - | Sign.: | Godkj.: |
| Beskr.: | | | | |

VOSS ENERGI AS
22 kV-linje Narheim - Nestås
Trasékart bl. 2.

| SYMBOL | TEGNFORKLARING |
|--------|--|
| | 22 kV-ledning ombygges i eksisterende trase. |
| | 22 kV-ledning rives |
| | Eksisterende linjer |
| | Ny 22 kV- jordkabel |
| | Trafo Ny/ rives/ beholdes |
| | |
| | |

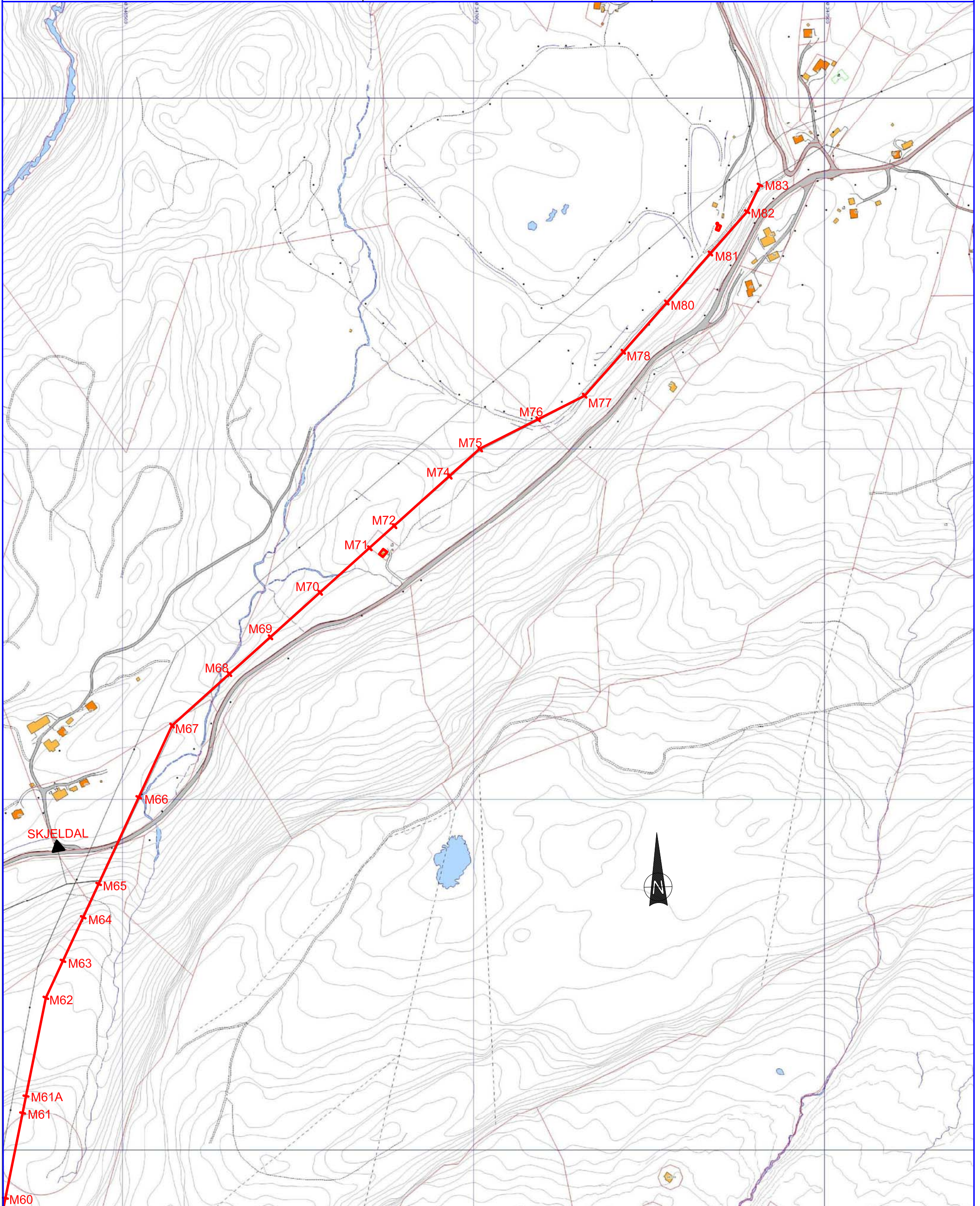



| | | | | |
|-----------------------|-------------------|--------------|---------|---------|
| Tegn.nr.: A-11231 | Dato: 17.11.11 | Sign.: tf | Kontr.: | Godkj.: |
| Målestokk: 1:50000 | Rev.dato: | Rev.nr.: | Sign.: | Godkj.: |
| | Rev.dato: | Rev.nr.: | Sign.: | Godkj.: |
| Beskr.: | | | | |

| SYMBOL | TEGNFORKLARING |
|--------|----------------------|
| | 22 KV LINJE OMBYGGES |

VOSS ENERGI AS
22 kV-kraftledning NARHEIM - NESTÅS
Oversiktskart

